

ATE

Turismo



+++++



PROMOCIONES Y CONVENIOS

para afiliados de ATE en lugares
turísticos, de esparcimiento y
vacacionales de Argentina.

turismo@ateargentina.org.ar / 4122-5700 internos 229 o 235 (Silvina Banegas, Lic. en Turismo)

ÍNDICE

- Buenos Aires
- Córdoba
- Entre Ríos
- Corrientes
- Misiones
- Santa Fe
- San Juan
- Chaco
- Jujuy
- San Luis
- Mendoza
- Río Negro
- Chubut
- Santa Cruz



PROVINCIA DE
BUENOS
AIRES

CONSEJO DIRECTIVO **NACIONAL**

- Tel: 4122-5700 int 229-235
- Dirección: Avenida Belgrano 2527 CABA 1096
- E-Mail: turismo@ateargentina.org.ar

CAPITAL FEDERAL

- HOTEL 27 DE JUNIO
- HOTEL 27 DE JUNIO DEFENSA
 - Tel (011)4361-9697/Cel 011)-38868538
 - Dirección: Defensa 1469 C1143
 - E-MAIL hotel27dejunio@ateargentina.org.ar
- HOTEL 27 DE JUNIO BRASIL
 - Cel:1138868538
 - Tel (011)-4362-5792/cel (011)-5485-2436
 - Dirección: Av. Brasil 427 C1143
 - E-Mail: hotel27brasil@ateargentina.org.ar

MAR DEL PLATA

- **HOTEL CINCUENTENARIO**

- Tel 0223-484-3086
- Cel 223497-1185
- Dirección: Cabrera 2543 Ubicado en Punta Mogotes, a pocos metros de la Playa.
- E-MAIL: reservas_cincuentenario@ate.org.ar



• DEPARTAMENTOS EN MAR DEL PLATA

- Tel (0351)7328725
- Dirección: San Martín 2110,23d. Torre Bristol. Mar del Plata



SIERRA DE LA VENTANA

- **CABAÑA DON QUIJOTE**
- Cel 2914 19-6982 (María Ferro Moreno)
- Dirección: Del Arroyo 37, Barrio San Bernardo



● CAMPING ATE PEHUEN-CO

- Tel 2932579689
- Dirección: San Martín esquina 8
- IG: [campingatepehuenco](#)



CAMPING ATE MORENO

- **CENTRO RECREATIVO "German Abdala" de ATE**
- Tel 0237 4052157
- Dirección: Río Negro 1972, Moreno



CAMPING BURZACO

- **CAMPO DE DEPORTES 15 DE ENERO**
- Tel 011-4233-0888
- DIRECCION: AV. ESPORA 4500 Burzaco



PROVINCIA DE
CORDOBA

CDP DE CORDOBA

- Tel 03651-4232748 o 03651-4257926
- Dirección: Entre Ríos 450 (500)
- E-MAIL ate.cordoba@gmail.com

VALLE TRASLASIERRA

- **ALONDRA BOUTIQUE HOTEL**
- Tel 3544556201
- Dirección: Los Sauces Esq. Altyas Cumbres
- E-Mail monicamoscarelli@hotmail.com
- FB: Alondra Boutique



- **HOTEL CAR MAR**
- Tel 03544-4470693/03544-4616143/035444508164
- Dirección: Mina Clavero. A 1,8 km del centro de la ciudad.
- E-Mail: hotelcarmar@hotmail.com



- **CABAÑAS INTI MAYU**

- Tel 03544-15508164
- Dirección: José Hernández 249-Villa Cura Brochero
- E-Mail: estelamarysflores@hotmail.com



- **HOSTERIA Y CABAÑAS VON TRAPP**

- Tel 03544-15581447
- Dirección: Villa Dos Arroyos, Los Hornillos
- FB @aldeavontrapp

- **HOTEL LA MORENITA**

- Tel 03544-470347
- Cel 3512366647(Noemí)
- Dirección: Gral Urquiza 1145, Mina Clavero



- **COMPLEJO MARIANO**

- Cel 3544-415051
- Dirección: Poeta Agüero 267, Villa Cura Brochero
- FB@complejomariano
- IG: complejomariano2021



- **Cabañas LA ALDEA DE LA LOMA**

- Tel 02657-15650782
- Dirección: Los comlenares S/N



- **CAMPING AGUA SABIA**

- Tel 0351-153230905
- Dirección: Los Algarrobos s/n Camino a las Achiaras Arriba, Los Hornillos
- FB: @aguasabiacamping



- **APART HOTEL COSTA SERRANA**

- Tel 03544-471802
- Dirección: Olmos 1303 (y el Rio), Mina Clavero
- E-Email: Info@costaserrana.com.ar



- **HOSTERIA “ANTU KAY KUYEN”**

- Tel 03544-471581
- Dirección: Bv. de la Democracia Dr. Raúl Alfonsín N° 1857, Mina Clavero

- **HOTEL LOS ALPES**

- Tel 03544470191
- Dirección: Sarmiento 1431, Mina Clavero



- **CHACRA RAIZ**

- Tel 03544-155654255
- Dirección: Calle s/n Camino a Las Achiras Arriba, San Javier
- FB: @chacraraizsanjavier
- www.chacraraizsanjavier.wixsite-com/chacraraiz



- **Cabañas LOS CHAÑARES**

- Tel 03544-47034
- Dirección: Los Chañares s/a mts de Ruta Prov.
- 14- Arroyo de los Patos



VALLE DE CALAMUCHITA

- **HOTEL AMERICA**

- Tel 0351-156804260
- Dirección: Av. Intendente Giayetto 974, Sta. Rosa de Calamuchita



- **CABAÑAS POZO VERDE**

- Tel 3546418885
- Dirección: Pasaje Pozo Verde s/n, Villa Gral Belgrano
- FB: @cabañaspozoverde



- **COMPLEJO "3 DE OCTUBRE"**

- Tel 03546-497426
- Dirección: Guaviare s/n, esquina Guarico, Villa del Dique
- FB: Complejo 3 de Octubre

- **HOSTEL CASA COMUN**

- Tel 03546456340
- Dirección: Ruta 5, Calamuchita, Vº Ciudad Parque
- E-Mail casacomun.info@gmail.com

VALLE DE PUNILLA

- **CABAÑAS LA KITTY**

- Cel 0351156204921
- Tel 0351155331337
- Dirección: Río San Antonio 498
- esq. Montagno Playa de oro IV, San Antonio de Arredondo.
- E-MAIL Cabanaslakitty@gmail.com



- **HOTEL TEHUEL**

- Tel 03548-470121/470262/
- Dirección: Av. Gral Paz 101, sobre Ruta Nac. 38, Valle Hermoso
- Cel 3548-575882
- E-Mail hotel@hoteltehuel.com.ar

- **CAMPING CABALANGO**

- Cel 3541-548342
- Ruta Provincial S-429, entrada a Cabalango desde Villa Carlos Paz.
- IG: campingcabalango

- **HOTEL AOMA**

- Tel 03541-433220/11-30210349/11-50618029
- Dirección: Rivadavia 77, Villa Carlos Paz



- **HOTEL SIERRASOL**

- Tel 03541-423832
- Dirección: José Ingenieros 353, V. Carlos Paz

- **HOTEL GRAND PRIX**

- Tel 03541 434544
- Dirección: Lisandro de la Torre 45, Villa Carlos Paz



- **HOTEL SIERRA LAGO**

- Tel 03541-426085
- Dirección: Av. San Martín 1614,



- **HOTEL GARDEN**

- Tel 03548-491043
- Dirección: Alameda 416, Villa Giardino.



- **HOTEL CASA SERRANA**

- Tel 03548421101
- Dirección: Leandro N Alem 300, Huerta Grande
- E-Mail reservas@casaserrana.com.ar

- **CABAÑAS PAN DE AZUCAR**

- Cel 3541384749
- Dirección: Juan B. Justo 687, Pan de Azúcar Oeste, Cosquín
- IG [cabañasvillapandeazucar](#)



CAPILLA del MONTE

- **Mirador Casa Hostel**

- Cel 03548-606624
- Dirección: Av. Pueyrredón N°930esq.Figueroa



- **APART CABAÑAS**

- **LA MORADA DE LA LUNA**

- Tel:03548-482889
- Cel: 03548-155645999
- Dirección: Los Terrones 950, esq. Caseros Capilla del Monte



- **CABAÑAS EL DESEO**

- Tel:011-1551624315
- Cel 011-46696363
- Dirección: Almirante Brown 246 Capilla del Monte



- **APART HOSTERIA LA PLAZA**

- Tel 03548-451252/
03548-15589870
- Dirección: Vázquez Cuesta 538, La Cumbre



- **GRAN HOTEL ESPAÑA**

- Tel 0354842001/344
- Cel (llamadas): 03548-15566119
- Reservas:3548-415874
- Dirección: Pueyrredón 24, La Falda



- **HOTEL NOR-TOMARZA**

- Tel 03548-426379
- Cel 3548584674
- Dirección: Avenida Edén 1039, La Falda



- **Hotel GRAN LUCERNA**

- Tel 03548-478862
- Dirección: Rodríguez 115, Valle hermoso



SIERRAS CHICAS

- **HOTEL NAMUNCURA**

- Tel 03543451391
- Dirección: 3 de febrero 38, Rio Ceballos
- E-Mail juanmbonvin@hotmail.com



- **HOSTERIA DEL MOLINO**

- Tel 3543-452197 teléfono fijo de la Hostería
- Tel 2214888234 Administración
- 2216162245 celular Turismo
- Dirección Perú 281 Rio Ceballos Córdoba



SECCIONAL RIO TERCERO

- Seccional Rio Tercero secretaria de Acción Social, Turismo y Cultura
- Tel 03571-646555
- Dirección Esperanza y Mosconi (5850) Rio Tercero

• **PILETA Y ASADORES-ATE RIO TERCERO**

- José Echenique s/n, Rio Tercero.
- Barrio Parque Monte Grande



• **HOTEL CARRILLO**

- Tel 3546-506285
- Cel +54 9 3546-650622
- Mail: recepcion@hotelcarrillo.com



SIERRAS DEL SUR

- **CABAÑAS SIERRA DEL SOL**

- Tel 0358-4256955
- Dirección: Camino al ojito 5833, Achiras



- **CABAÑA LAS HUERTITAS DE ACHIRA**

- Tel 0358-154232810
- Dirección Calle Publica s/n Córdoba

CORDOBA CAPITAL

- **HOTEL REGINS**

- Tel 0351-4210855/4232825
- Dirección: Entre Ríos 627
- FB: @hotelregins



- **HOTEL MEDITERRANEA**

- Tel 0351-4248422/3515072466
- Dirección: Balcarce 365
- FB: @mediterraneoshotel

- **CLUB GERMINAR**

- Dirección: 11 de septiembre 4187, Córdoba Capital

- **HOSTEL “LA CASA DE GERMAN”**

- Entre Ríos 437, barrio centro
- E-MAIL ate.cordoba@gmail.com

RIO CUARTO

- **HOTEL CRISTAL**

- Tel 0358-4624778
- Dirección: Constitución 544, Rio Cuarto
- FB @HotelCristalRioIV

ANEXO

GASTRONOMIA

- **RESTAURANTE JOCKEY CLUB**

- Dirección: J.S. Bach 1042, Bº Costa Azul, Villa Carlos Paz

- **PARQUE MULTIAVENTURA COSTA SACATE**

- Tel 03541-15581572
- Dirección: Elpidio González 307- Villa del Lago

PROVINCIA DE
ENTRE RIOS

CDP DE ENTRE RIOS

- Tel 0343-4230537/42302
- Dirección: Colon 59 Paraná Entre Ríos

- **IRUPE APART HOTEL**

- Tel 03456-482234/482219
- Dirección: San Lorenzo 567 (esq. Paraná), Federación



- **EL DESCANSO I y II**

- Tel 3447400131
- Dirección: Ituzaingó 1507 y Rivadavia 1198, San José

- **BUNGALOWS MYM**

- Tel 3447403446
- Dirección: San Lorenzo y Canton Vallais, San José
- E-MAIL bungalowsmym@gmail.com

- **DON JUAN**

- Tel 3447-454669
- Dirección: Aurelio Evequoz s/n, San José

- **LOS FANCO SUIZOS**

- Tel 11513228215
- Dirección: Ruta 14 km 158,5 San José

- **CABAÑAS ENTRE SUEÑOS**

- Tel 1159750054/1157501730
- Dirección Laurel de Río s/n, barrioslosfresnosSanJosé dpto.Colon.
- E-MAIL Ricci.siva@hotmail.com



- **CURUPI I y II**

- Tel 03447467543
- Dirección: Calle Antelo / Pje Zorzal, San José.

- **DON CARLOS**

- Tel 3447-438110
- Dirección: Mitre 2449, San José
- E-MAIL bungalowsdoncarlos@hotmail.com

- **BUNGALOWS LO DE DANTE**

- Tel 3447-410397/3447-414138
- Dirección: Rivadavia 1542, San José
- FB: "lo de dante"

- **ALOJAMIENTO DELIS**

- Tel 3436225104
- Dirección: Brouchoud 1538, San José
- FB. Alojamiento "Delis"



- **CELEDONIA**

- Tel 3447648528
- Dirección: Brouchoud 1176, San José
- E-Mail normarichardsj@yahoo.com.ar

- **MORENA I Y II**

- Tel 3447-470293/3447-44466987
- Dirección: Moreno y 9 de Julio /Lavalle 1525 San José

- **BUNGALOWS LA PALMERA HISTORICA**

- Tel 3447-455376
- Dirección: Brouchoud 632, San José
- E-MAIL yaninaer@hotmail.com

- **LAS MARIAS**

- Tel 3447-470889/3442551956
- Dirección: Lavalle 1909, San José

- **ROMANCE DE LA LUNA**

- Tel 3442-552287/3447-470107
- Dirección: Hipólito Yrigoyen 1645, San José, Entre Ríos.

- **TAJY POTY APARTS**

- Tel 344757814/3447400000
- Dirección: Urquiza 1481, San José
- E-MAIL medinalex2@hotmail.com

- **VICTORIA DEL CAMPO**

- Tel 3447-410136/3447-4195338
- Dirección: Ruta 14 Km 151,5
- E-MAIL victoriadelcampo@hotmail.com

- **SANTOS VEGA APART HOTEL**

- Tel 03487-15235821
- Beltrán Moreira s/n
- E-MAIL info@santosvegaapart.com.ar
- FB: Santos Vega Apart Hotel

- **EL RANCHO I Y II**

- Tel 3447-470769/3447-644360
- Sargento García 1733, San José

- **EL HOTELITO**

- Tel 03447-15470574
- Dirección: Ituzaingó 2003, San José
- FB: El Hotelito San José

- **DEPARTAMENTO EL ALBA**

- Tel 03447-422544
- Dirección: Gral Paz 170, Colon
- FB: El Alba Alquileres Turísticos Colon

- **HOTEL QUEGUAY**

- Tel 03447-420936/011-47787072
- Lavalle 535, Colon, Entre Ríos
- FB: Hotel-Queguay-Colon-Entre Ríos

PROVINCIA DE

CORRIENTES

CDP DE CORRIENTES

- TEL: 3794420254
- DIRECCION: ESPAÑA 612
- E-MAIL atecorrientesadm@gmail.com

- **HOTEL DEL RIO EN ITATI.**

- Tel 0794493155
 - Dirección: Av. 25 de Mayo 3414 Itatí Corrientes.



- **CABAÑA IBERA EN LOS ESTEROS**

- Tel 3794400707



- **CABAÑA TIO LUCAS**

- Tel 3786-615313.
- Dirección Mitre 1832 Ituzaingó Corrientes.

- **HOSTEL CASA DEL INTERIOR FELICIANO ROMERO**

- Dirección 25 de Mayo 1664 Corrientes Capital

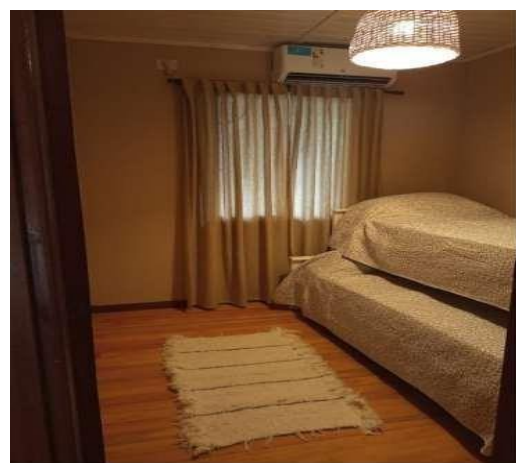
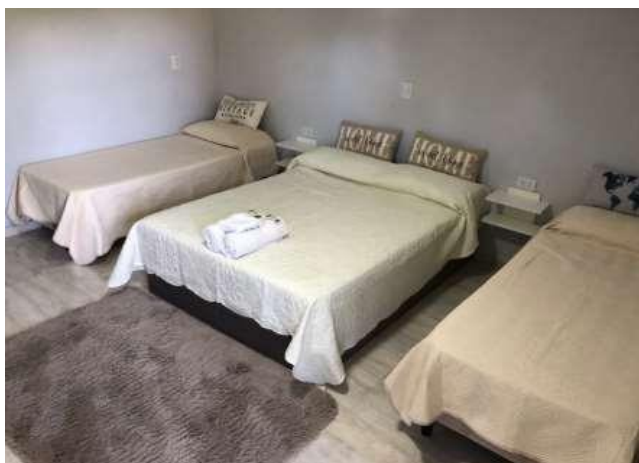

- **CABAÑAS ÑANDE ROGA**
- Dirección Ituzaingó Corrientes



- **DUPLEX PARA 5 PERSONAS**

- CEL 3794937315
- Direc Tte Junke s/n a la vuelta del Casino



PROVINCIA DE

MISIONES

CDP DE MISIONES

- Tel: 0376-4420545
- Dirección: Salta 57 Posadas

- **HOTEL TIERRA COLORADA**

- Tel 0357420649
- Dirección El Urú 28 Puerto Iguazú



- **COMPLEJO LAS VIOLETAS**

- Tel 3764336919



- **YACARAIA LODGE El Soberbio**

- TEL 0111530082156

- DIRECCION: Guaraní, Misiones



PROVINCIA DE

SANTA FE

CDP SANTA FE

- Tel: 03424555557
- Dirección: San Luis 2854 Santa Fe
- **HOTEL UNLATE**
- Tel 03424564143
- Dirección: Rut Nacional 168 Santa Fe.



SECCIONAL ROSARIO

- Tel: 3416363076
- Dirección: San Lorenzo 1879

• **APART HOTEL URQUIZA**

- Tel 03414494900 int 222
- Dirección: Urquiza 1491 Rosario



• **HOTEL BARON DEL MIL**

- Tel:3414497258
- Dirección: Barón de Maua 1046 Rosario



PROVINCIA DE

SAN JUAN

CDP SAN JUAN

- TEL: 02644214344
- Dirección: Rivadavia 524 Este
- **CASONA ANTIGUA (campestre)**
- En la localidad de Barreal Calingasta
- CAMPING DE ATE a 7 km de la capital provincial.

PROVINCIA DE

CHACO

CDP CHACO

- Tel: 03625432193
- Dirección: Ayacucho 796 Resistencia
- E-MAIL atechaco@gmail.com
- **Hotel Diamante**
 - Tel 02214242633
 - Dirección: Av. Belgrano 379 Resistencia Chaco



- **COMPLEJO TURISTICO
HOSTERIA DEL SOL**

- Tel 03624240879
- Dirección: Isladel Cerrito Chaco



PROVINCIA DE

JUJUY

CDP JUJUY

- TEL: 3884 784790
- Dirección: Alvear 1160 Jujuy

- **HOSTALATEJUJUY-**
- **TURISMO “EL CARMEN” -El Camping Municipal**

PROVINCIA DE
SAN LUIS

CDP SAN LUIS

- TEL 0266424413
- Dirección: San Martín 1101 esquina Bolívar San Luis.

- **CAMPING ATE ELVOLCANSAN LUIS**

- Tel 2664015770/2664907817
- Dirección: INTGONZALEZ509 (Ruta20 KM17), El Volcán



- **CABAÑAS LUJAN**

- Tel 2664495349/1157513242
- Dirección: Los Damascos640 Potrero de Los Funes

- **COMPLEJO LAS MORAS**

- Tel 2664015770-2664907817
- Dirección: Flamirio Bustos 1600, el Volcán, San Luis

- **COMPLEJO CABAÑAS ECO MAGGY**

- Tel 2664015770-2664907817
- Dirección: Sarmiento s/n, San Francisco del Monte de oro, San Luis



- **HOSTAL MONARCA**

- Tel 2664543605
- Dirección 1514, Juana Koslay



- **HOTEL PIEDRAS BLANCAS**

- Tel 02656479661
- AV. De los Incas, Merlo.



PROVINCIA DE

MENDOZA

CDP MENDOZA

- TEL: 02614292065
- DIRECCION: Belgrano 1358 Mendoza

- **ANDINOAPART HOTEL**

- Tel 0261425-2906
- Dirección: Gral. Paz 47 piso 1, M5500 Mendoza

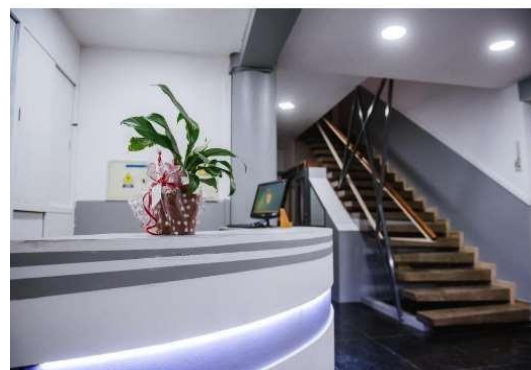

- **HOTEL PACIFICO**

- Tel 0261499-4778
- Dirección: San Juan 1407, M5500 Mendoza



- **HOTEL MURANO**

- Tel 0261499-4222
- Dirección: Av. Las Heras 558, M5500 Mendoza



- **HOTEL PANAMERICANO**

- Tel: 02615350106
- Dirección: Adolfo Calle 895, M5519 Dorrego, Mendoza

- **HOTEL ROSARIO**

- Tel 0261499-4658
- Dirección: Chile 1579, M5500 Mendoza

- **COMPLEJO DE CABAÑAS ATE CARRIZAL. EL CARRIZAL DE ABAJO, Mendoza**





- **CAMPING ATE SAN RAFAEL**

- Tel 2604-384645
- Dirección: Av. Del Trabajo y Los Sauces.
- A 7 minutos del centro de San Rafael.



PROVINCIA DE **RIO NEGRO**

CDP RIO NEGRO

- TEL: 2920430033
- DIRECCION YRIGOYEN 213 VIEDMA

COSTA RIONEGRINA

- **COMPLEJO El Principito**
- Tel 2920498954
- Ubicado en Bahía Creek, Costa Atlántica Rio Negro



SIERRA GRANDE

- **HOSTERIA KOSTEN**

- Tel 297154744768/297155072801
- Dirección: Sierra Grande, sobre ruta 5 camino a Playas Doradas a 400 mts de Ruta 3



- **BRISAS DE MAR**

- Tel 02920623241
- Quilimbay 302 lote 5, R8532 Playas Doradas, Río Negro

- **COMPLEJO LA BAQUETS**

- Tel+54 9 280 4967863
- Dirección Trofon- Playas Doradas, Playas Doradas, Río Negro, Argentina



- **COMPLEJO MARIA SARA**

- Tel 2966386061/2804-960471
- Dirección Tepula 545



- **COMPLEJO MORENA**
- Tel 2994-018292
- Dirección Molle 505 Playas Doradas



SAN ANTONIO OESTE

- Tel 02920244453 Marcela Schell.
 - Alquiler por día, totalmente equipados para 2,4 y 6 personas.

GOLFO LAS GRUTAS AZUL

- **ALOJAMIENTOS MILAGROS DEL MAR I**
- **TERRAZAS LAS GRUTAS AL MAR**
- Dirección: Av. Golfo San Matías 1420-1320, R8521 Las Grutas, Río Negro
- **ALOJAMIENTO FENIX**
- Tel 2920211153
- Dirección: 525 teniente Pedro García San Antonio Este

LAS GRUTAS

- **COMPLEJO VACACIONAL ATE**

- Tel CDP Rio Negro para reservas 2920430033
- Ubicados en Las Grutas y El Cóndor.



- **ALOJAMIENTOS MILAGROS DEL MAR**

- Tel 2920)446404
- Dirección: Bahía Creek N°981, Las Grutas



CIPOLLETTI

- **HOTEL CIPOLETTI**
- Tel 02994771442/4771444
- Dirección: Calle Menguelle 248.

- **DEPARTAMENTOS POR DIA.**
- Tel 02995830179
- Dirección: Barrió San Pablo. Calle Irigoyen 1433

SAN CARLOS DE BARILOCHE



- **HOSTEL TIERRA GAUCHA 1**

- Tel 2944487716/ Feliz Cabrera 2944809590
- Dirección: (Vicente. Almirante O´connor 766)
Alejandro Nayan



- **HOTEL BARILOCHE BY TIERRA GAUCHA**

- Alejandro Nayen
2944487716/Feliz Cabrera
2944809590.
- Dirección (Quaglia 338)



- **M382 HOTEL BARILOCHE**

- Alejandro Nayen 2944487716/ Feliz
Cabrera 29448009590
- Dirección: (Mitre 382):

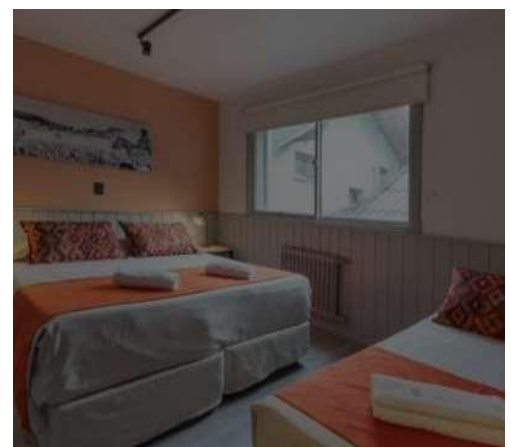

- **M383 HOTEL BARILOCHE**

- Tel Nayan 2944487716/ Feliz Cabrera 2944809590
- Dirección: (Mitre 383)

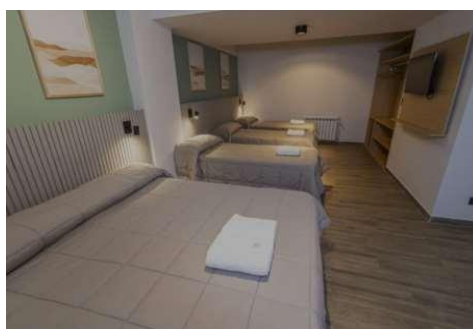

- **HOTEL PLAZA BARILOCHE**

- Tel Alejandro Nayan 2944487716/ Feliz Cabrera. 2944809590
- Dirección: (Vice. Almirante O'Connor 431)

- **HOTEL CONCEPT BARILOCHE**

- Tel Alejandro Nayan 2944487716/ Feliz Cabrera 2944809590.
- Dirección:(Moreno 136)

- **HOTEL BOUTIQUE ALPINO**

- Tel 294475-4390
- Dirección: Calle Palacios 276

- **CABAÑAS DE LA COSTA**

- Tel 294458-6219

- **REFUGIO PATAGONIA HOSTEL**

- Tel 294-442-2539
- Dirección: Mitre 1338

- **CAMPING ATE “27 DE JUNIO”**
- Camino a Tronador 7 km

ANEXO

- **CHOCOLATERIA TRONADOR**
- Dirección: Mitre 479

- **CHOCOLATE TRONADOR**
- Dirección: Urquiza 248 y Mitre 479

GENERAL ROCA

- **HOTEL ESTEPA**
- Tel (0298)4436100
- Dirección: Av. Gral. Julio Roca nº1430



ANEXO

GASTRONOMIA

- **LOMITERIA “BETOS”**
 - Tel (0298)4432720
 - Dirección: Tucumán N.º 260.
- **PARRILLA RESTO “LOS ALERCES”**
 - Tel (0298)4673676
 - Dirección: Bolivia N.º 251.

EL BOLSON Y LAGO PUELO

LAGO PUELO



- **CAMPING LAGO PUELO “Granja los Abuelos”**
 - Tel 02944-389086
 - Dirección: Ruta 16. Paraje Entre Ríos Km 2.5 Lago Puelo Chubut

- **ALEGRIA DEL LAGO, LUGAR DE DESCANSO**

- Tel (294)4903076 Alicia

- Dirección: a 100 mts Del Parque Nacional Lago Puelo

VIEDMA



- **HOTEL CRISTAL**

- Tel (02920)428771

- Dirección: Av. Leloar 1882

- **HOTEL AUSTRAL VIEDMA**

- Tel (2920)-422615/(2920)-551111

- Dirección: Av. Villarino 292

- **HOTEL CURRU LEUVU**

- Dirección: Zatti 616

PROVINCIA DE

CHUBUT

CDP CHUBUT

- TEL:2804481653
- Dirección: Don BOSCO 183

TRELEW

- **Hotel Cheltum**
- TEL 0280 443-1066
- Dirección: Av. Hipólito Yrigoyen 1385, U9100 Trelew, Chubut



- **Hostería Le Bon**
- Tel 0280-154416887
- Dirección: Rifleros 44, U9120 Playa Unión, Chubut

PUERTO MADRYN

- **COMPLEJO NUEVA LEON**
- Tel 2804-193148
- Dirección: Domecq García 365, U9120 Puerto Madryn, Chubut
- E-MAIL Apart_reservas@nvaleon.com.ar



COMARCA ANDINA

- **CABAÑAS ANDINAS**
- Tel 2945020425



- **CABAÑAS SUBLIME - Apart Chill**
- Tel 2944 138128
- Dirección: Saavedra 3089, El Bolsón



- **Cabañas Sueño Andino**

- Tel (0294)154588291
- Dirección: Pastorino 2515 (esquina Jorge y Pablo Hube)



- **CASA Octogonal**

- Tel 2944340791.
- Dirección: en el Km 1924 de la ruta 40

- **Evenecer**

- Tel:(294)4630883

- **Alegría del Lago, Lugar de descanso**

- Tel 2944903076 Alicia
- Dirección: A 100mts del Parque Nacional Lago Puelo

- **Dúplex**

- Tel 02944903076 Alicia
- Dirección: a 100 mts del Parque Nacional Lago Puelo

- **FRAN - LU – Cabañas**

- Tel 2944 673295
- E-MAIL mlb.40@hotmail.com

- **Camping Granja Los Abuelos**

- Tel 294438-908
- Domicilio: bajada Losada, paraje Entre Ríos

- **Cabañas La Yaya**

- Tel 0294-445-5593
- Cel 541159531685

- Domicilio: Callejón de Muñoz 2089

ANEXO

- **CAMPING RINCON del Motoco**
- Ubicado al margen del oeste, Río Azul, Lago Puelo

PROVINCIA DE
SANTA CRUZ

CDP SANTA CRUZ

- DIRECCION LIBERTAD 156- (9400) Rio Gallegos

SECCIONAL CALAFATE

- Tel 297540510
- Dirección: 25/5 140 El Calafate Santa Cruz

- **HOSTEL DANNY**

- TEL 2966675914
- Dirección: Gob. Gregores N°989, El Calafate
- Email hosteldedanny@gmail.com



- **LAS PIRCAS DEL SUR**

- Dirección: Iala y Alicia Méndez N°134, El Calafate
- Email: laspircasdelsur@gmail.com
- Instangram: laspircasdelsur



- **DEPARTAMENTO SEHUEN**

- Tel 2966657559 (Luciana)
- Dirección 25 de mayo 140

- **CABAÑA SANDRA**

- Tel 2902-415140
- Dirección: Jorge Echeverría Esq. Formenti

- **HOUSE HOSTAL AGUILAR**

- Tel 02902491336/2966-544949
- Dirección: José pantin N° 430
- Email: cotyaguilar1965@hotmail.com



- **CABAÑAS DE JUDICIALES**

- Tel 2966340743
- Dirección Av. Costanera Presidente Néstor Carlos Kirchner N°134